

 Región de Murcia	<p>PROYECTO FUNCIONAL CIFP POLITECNICO, CARTAGENA</p>		  Calle Grecia 56 30203 Cartagena T: 968120909 30021277@murciaeduca.es www.elpolitecnico.es
---	---	---	---

PROYECTO FUNCIONAL **CIFP POLITECNICO, CARTAGENA** **2025-2029**

 Región de Murcia	<p align="center">PROYECTO FUNCIONAL CIFP POLITECNICO, CARTAGENA</p>		  Calle Grecia 56 30203 Cartagena T: 968120909 30021277@murciaeduca.es www.elpolitecnico.es
---	--	---	---

PRESENTACIÓN DEL EQUIPO DIRECTIVO

EL EQUIPO DIRECTIVO LO CONSTITUYEN:

Director: D. Diego Fernández Fernández

Secretario: D. Antonio Soriano Martínez

Jefe de Estudios: D. Ángel Albaladejo Fernández

Jefe de Estudios Adjunto: D. Rafael Delgado Cano

Jefa de Estudios Adjunta: Dña. Inmaculada Olivares Alcázar

Contenido

Introducción.....	4
Situación e Instalaciones	5
Oferta educativa.....	7
Características del Alumnado	7
Profesorado y Personal de administración y servicios. Características.....	8
Planes, programas y proyectos que se desarrollan en el Centro.....	9
Agentes externos y colaboradores.	10
Estructura organizativa.....	11
Organigrama del centro	11
Plan estratégico el centro.....	12
Introducción.....	12
Situación actual y futuro a medio y largo plazo: Análisis DAFO	12
Cultura Institucional, Misión, Visión, valores.....	15
MISION	15
VISIÓN.....	15
VALORES.....	16
Líneas estratégicas. Objetivos operativos. Acciones por objetivos, Responsables.	
Recursos. Plazos de consecución. Indicadores.....	17

 Región de Murcia	<p align="center">PROYECTO FUNCIONAL</p> <p align="center">CIFP POLITECNICO, CARTAGENA</p>		  Calle Grecia 56 30203 Cartagena T: 968120909 30021277@murciaeduca.es www.elpolitecnico.es
---	--	---	---

Introducción

El Centro Integrado de Formación Profesional Politécnico, de Cartagena; se crea, mediante Decreto n.º 61/2020, de 23 de julio por el que se crea el “Centro Integrado de Formación Profesional Politécnico, por separación del Instituto de Educación Secundaria Politécnico, con el que va a compartir parte de sus instalaciones, con entrada en funcionamiento en el inicio del curso escolar 2021-2022. A su vez, el Real Decreto 1558/2005, de 23 de diciembre de 2005, BOE núm. 312 de 30/12/2005, por el que se regulan los requisitos básicos de los Centros Integrados de Formación Profesional, y el Decreto 56/2008, de 11 de abril de 2008, BORM núm. 88 de 16/04/2008, de creación de centros integrados de formación profesional de la Región de Murcia, por la que se regulan determinados aspectos sobre su organización y funcionamiento, los Centros Integrados de Formación Profesional públicos dispondrán de autonomía organizativa, pedagógica, de gestión económica y de personal, de acuerdo con lo que establezcan sus reglamentos orgánicos. Debiéndose concretar mediante la elaboración del Proyecto Funcional previsto en el artículo 9.2 del citado Real Decreto, que incluye: el sistema organizativo, los procedimientos de gestión, los proyectos curriculares de ciclo formativo, las programaciones didácticas, el plan de acción tutorial. Así mismo, para garantizar la calidad de las acciones del proyecto funcional se precisa la implantación de un sistema de mejora continua a través del establecimiento de unos criterios de calidad e indicadores que estén en relación con los objetivos de dicho proyecto funcional. Así mismo, el Decreto 334/2011, de 30 de diciembre, BORM núm. 2 de 03/01/2012, por el que se aprueba el Reglamento Orgánico de los Centros Integrados de Formación Profesional de la Región de Murcia, y que modifica el Decreto 56/2008 de Centros Integrados de FP de la Región de Murcia, regula en el título I y III el régimen de organización y funcionamiento de los Centros Integrados de Formación Profesional dependientes de la Región de Murcia. Para el cumplimiento de los fines y el desarrollo de las funciones que se les encomiendan, los Centros Integrados de Formación Profesional de la Región de Murcia contarán con los órganos de gobierno, de participación y de coordinación siguientes:

Los órganos unipersonales de gobierno, que constituyen el equipo directivo, lo integran:

- a) El Director
- b) El Jefe de Estudios.
- c) El Secretario.

 Región de Murcia	<p style="text-align: center;">PROYECTO FUNCIONAL CIFP POLITECNICO, CARTAGENA</p>		 <div style="display: inline-block; vertical-align: top; padding-left: 10px;"> CIFP POLITÉCNICO cartagena </div> <p>Calle Grecia 56 30203 Cartagena T: 968120909 30021277@murciaeduca.es www.elpolitecnico.es</p>
---	---	---	---

Los órganos colegiados de participación.

- a) Consejo Social.
- b) Claustro de profesores.

Los órganos de coordinación:

- a) Departamentos de Familia Profesional.
- b) Departamento de Información y Orientación Profesional
- c) Departamento de Innovación Tecnológica, Formativa y de Mejora de la Calidad
- d) Departamento de Relaciones con las Empresas.
- e) Comisión de Seguridad y Salud Laboral.
- f) Comisión de Coordinación Pedagógica o Comisión Permanente.

También se contempla en el Artículo 4 que en los Centros Integrados de FP podrá haber asociaciones de alumnos.

A todo ello y a tenor de lo preceptuado en el citado Decreto, los Centros Integrados de Formación Profesional dispondrán de autonomía organizativa, pedagógica, de gestión económica y de personal, de acuerdo con lo que se establezca en desarrollo de este Decreto y de los objetivos anuales programados. Así pues, la organización y gestión de cada Centro Integrado de Formación Profesional se recogerá en el proyecto funcional de centro, que constituye el instrumento fundamental en la organización y planificación. Así mismo, el equipo directivo del centro integrado, de acuerdo con su proyecto funcional, elaborará un plan anual de actuación para cada curso académico,

A este fin responde este Proyecto Funcional.

Situación e Instalaciones

El CIFP "Politécnico" está situado en el número 56 de la calle Grecia, de Cartagena, en las inmediaciones de la Barriada de San Ginés que incluye la zona de San Ginés, barriada Virgen de la Caridad, popularmente conocida como "Las 600" y el Hondón. Se enclava en una parcela de cerca de 36.000 metros cuadrados, que le convierte en el mayor Centro de la Región de Murcia en cuanto a superficie. Tiene un cómodo acceso por la autovía Murcia-Cartagena (salida Paseo Alfonso XIII).

 Región de Murcia	<p align="center">PROYECTO FUNCIONAL</p> <p align="center">CIFP POLITECNICO, CARTAGENA</p>		 <div> <p>Calle Grecia 56 30203 Cartagena</p> <p>T: 968120909</p> <p>30021277@murciaeduca.es</p> <p>www.elpolitecnico.es</p> </div>
---	--	---	--

Está ubicado en medio de una pinada con amplias zonas ajardinadas. Cuenta con un extenso aparcamiento.

Está dotado de unas instalaciones que disfrutan más de 1.250 alumnos y 87 profesores y profesoras además del personal de administración y servicios.

El CIFP Politécnico, comparte espacios con el IES Politécnico en la parte del aulario y pinada y se organiza:

- a) Dos zonas de Aularios, con aulas específicas (ATECA, Emprendedurismo, Talleres de Óptica, y PRP) y Gimnasio, salón de actos y aparcamiento que se comparte.
- b) Edificio administrativo: Secretaría; despachos del equipo directivo; Conserjería, Sala de Juntas y Archivo. Además de un amplio salón de actos con capacidad para más de 200 personas, Servicio de Cafetería y casa del conserje residente (actualmente en desuso).
- c) Importantes en el conjunto de edificios son las dependencias destinadas a Talleres y Laboratorios (con aulas polivalentes y técnicas específicas de cada Familia Profesional): talleres de Electricidad y Electrónica, Transporte y Mantenimiento de Vehículos, Edificación y Obra Civil, Fabricación Mecánica, Mantenimiento y Química.

 Región de Murcia	<p align="center">PROYECTO FUNCIONAL</p> <p align="center">CIFP POLITECNICO, CARTAGENA</p>		 <p>Calle Grecia 56 30203 Cartagena T: 968120909 30021277@murciaeduca.es www.elpolitecnico.es</p>
---	--	---	---

Oferta educativa.

Nuestro Centro se caracteriza por apostar por una enseñanza de calidad que sea capaz de llegar al mayor número posible de alumnos y alumnas en lo que a intereses se refiere.

En la actualidad, este Centro imparte enseñanzas reglada y no reglada. Las enseñanzas regladas que se imparten están distribuidas de la siguiente forma:

- ✓ Ciclos Formativos de Grado medio: Instalaciones Eléctricas y Automáticas, Mecanizado, Soldadura y Calderería, Electromecánica de Vehículos Automóviles, Electromecánica de maquinaria; Carrocería, Instalaciones de Telecomunicaciones, Mantenimiento Electromecánico, Laboratorio, Operaciones de Laboratorio, Planta Química.
- ✓ Ciclos Formativos de Grado Superior: Proyectos de Edificación, Mantenimiento electrónico, Sistemas Electrotécnicos y Automatizados, modalidad presencial y dual; Programación de la Producción en Fabricación mecánica, modalidad presencial y dual, Óptica de Anteojea, Automoción, Mecatrónica, modalidad presencial y dual,; Prevención de Riesgos Profesionales, Química Industrial, modalidad presencial y dual y Laboratorio de Análisis y Control de calidad,
- ✓ Curso Enseñanza superior de especialización Fabricación Inteligente.
- ✓ Curso Enseñanza superior de especialización Aeronaves Pilotadas de Forma Remota (DRONES)
- ✓ Cursos formación profesional para el empleo mediante las acciones formativas del SEF, al ser Centro homologado para impartir dichas enseñanzas a desempleados y trabajadores.

Características del Alumnado

Este constituye la primera referencia de nuestro trabajo como docentes y educadores. Conocida la oferta formativa podemos deducir la diversidad de nuestro alumnado y sus diferentes perfiles según la etapa educativa en que se encuentren.

Alumnado de Ciclos Formativos

Los alumnos que cursan la Formación Profesional Específica en el CIFP POLITÉCNICO de Cartagena, responden al siguiente perfil:

 Región de Murcia	<p align="center">PROYECTO FUNCIONAL</p> <p align="center">CIFP POLITECNICO, CARTAGENA</p>		  Calle Grecia 56 30203 Cartagena T: 968120909 30021277@murciaeduca.es www.elpolitecnico.es
---	--	---	---

Ciclos Formativos de Grado Medio: La gran mayoría de los alumnos acceden con la ESO, y cada vez mayor porcentaje a través de la Prueba de Acceso a Ciclos Formativos de Grado Medio, algunos de ellos, después de haber cursado una FP Básica.

Ciclos Formativos de Grado Superior. La mayoría de alumnos proceden de Bachillerato, de ciclos formativos de Grado Medio, procedentes en muchos casos de la universidad o del mundo laboral. Es un alumnado muy motivado y consciente de lo que desea y quiere alcanzar.

Master de especialización, alumnado que ha cursado una FP de Grado Superior

Alumnado de cursos del SEF. Estas acciones formativas se nutren de desempleados y trabajadores para formación continua. Alumnado motivado, que desea complementar su formación.

Profesorado y Personal de administración y servicios. Características

La estabilidad actual del profesorado, en su gran mayoría con destino definitivo en el Centro, es un factor positivo para la marcha general del mismo. Se cuenta con un total de 105 profesores.

El profesorado se caracteriza por:

- ✓ Su capacidad de adaptación a los nuevos planes de estudios y la renovación metodológica.
- ✓ Su disposición a colaborar en la mejora del funcionamiento del Centro, participando en: el sistema de gestión de calidad, Plan de Acción Tutorial, Plan para la mejora de la seguridad del Centro, Plan de Convivencia Escolar y Reglamento de Régimen Interior, Proyectos Culturales, Proyectos de desarrollo sostenible, Jornadas de Convivencia con alumnos y resto de la comunidad educativa, Orientación académica y profesional, Formación permanente, etc.
- ✓ Desarrollar tareas específicas con un grado notable de responsabilidad: tutorías, jefaturas de departamentos didácticos; diferentes coordinaciones didácticas, entre otras tareas.
- ✓ Organizar actividades complementarias y extraescolares.
- ✓ Implicarse como tutores en el Módulo Profesional de Formación en Centros de Trabajo de los veinte ciclos formativos con que cuenta el Centro.
- ✓ Notable interés por la actualización científica, tecnológica y didáctica, puesto de manifiesto por la participación en numerosas actividades de formación permanente, especialmente las relacionadas con las TICs.

 Región de Murcia	<p align="center">PROYECTO FUNCIONAL CIFP POLITECNICO, CARTAGENA</p>		 <p>Calle Grecia 56 30203 Cartagena T: 968120909 30021277@murciaeduca.es www.elpolitecnico.es</p>
---	--	---	--

Por su parte, el Personal de administración y servicios compone un colectivo totalmente integrado en la estructura del Centro, pudiéndose considerar la gestión administrativa de forma óptima y de inmejorable rendimiento.

Planes, programas y proyectos que se desarrollan en el Centro

Con objeto de trabajar ciertos ámbitos en los que se desenvuelve el contexto educativo, surgen una serie de planes y proyectos de los cuales, nuestro Centro lleva a cabo en la actualidad los siguientes:

Plan de Acogida.

Plan de Convivencia.

Plan de Acción Tutorial.

Plan de Formación del Profesorado.

Plan de Orientación e Inserción laboral.

Plan de Autoprotección.

Plan de Contingencia

Proyecto Gestión de Recursos Cuidado del Medio Ambiente.

Plan de Calidad; Certificación de calidad ISO 9001-2015.

Proyecto Internacionalización:

ERASMUS+. 2020-1-ES01-KA103-078298

ERASMUS+ 2019-1-ES01-KA103-060220

ERASMUS+ 2019-1-FR01-KA229-062789_2 Proyecto "Un Environnement valide pour tous" con el centro francés Lycée Le Nivolet, en La Ravoire

IKASIA Technologies, somos socios de la Universidad Politécnica de Valencia.

Programas de transferencia de conocimiento:

Proyecto de participación en competiciones SKILLS

Proyectos de Innovación.

Programas de FP Duales.

 Región de Murcia	<p align="center">PROYECTO FUNCIONAL</p> <p align="center">CIFP POLITECNICO, CARTAGENA</p>		  Calle Grecia 56 30203 Cartagena T: 968120909 30021277@murciaeduca.es www.elpolitecnico.es
---	--	---	---

Agentes externos y colaboradores.

El CIFP Politécnico, se constituyó como centro integrado en el curso 2021, recogiendo como herencia todo el trabajo realizado en el IES Politécnico en ciclos formativos, por ello arrancó muy involucrado y cada día más, con el conjunto de la sociedad cartagenera, muestra de ello es la vasta relación de instituciones que colaboran y se relacionan con nuestras enseñanzas y nuestros proyectos, como es el caso del Excmo. Ayuntamiento de Cartagena, Universidad Politécnica de Cartagena, Centro de Profesores y Recursos de Cartagena-La Unión, ADLE, COEC, CEEIC, CCEIM, Cámara de Comercio, Industria y Navegación de Cartagena, Federaciones de Empresarios (FREMM, Fundación Laboral de la Construcción, Centro de Formación San Nicolás, etc.), Federación Minero-Metalúrgica de la Región de Murcia, Autoridad Portuaria de Cartagena, Asociación de empresarios Polígono Industrial, AJA Cartagena, Escuela de Armas de la Armada del Ministerio de Defensa (EARMA), Arsenal Militar de Cartagena, Centro Asociado de la UNED, grandes empresas (REPSOL PETRÓLEO, S.A., ECOCARBURANTES, SABIC, NAVANTIA, además de cerca de trescientas empresas de Cartagena y su comarca, con las que se mantienen convenios específicos para el desarrollo de las prácticas formativas de los alumnos.

Así mismo, el CIFP Politécnico adapta su oferta educativa con el fin de contribuir a una mayor integración de los diferentes subsistemas de formación profesional, la formación profesional del sistema educativo y la formación profesional para el empleo, con el fin de realizar una oferta ajustada a las nuevas necesidades de los distintos sectores productivos y a las necesidades de formación y cualificación tanto de los jóvenes en edad escolar como adultos.

Este centro es Entidad Colaboradora del SEF (Servicio Regional de Empleo) para impartir acciones formativas destinadas a trabajadores desempleados y/o ocupados (actualización).

Estructura organizativa

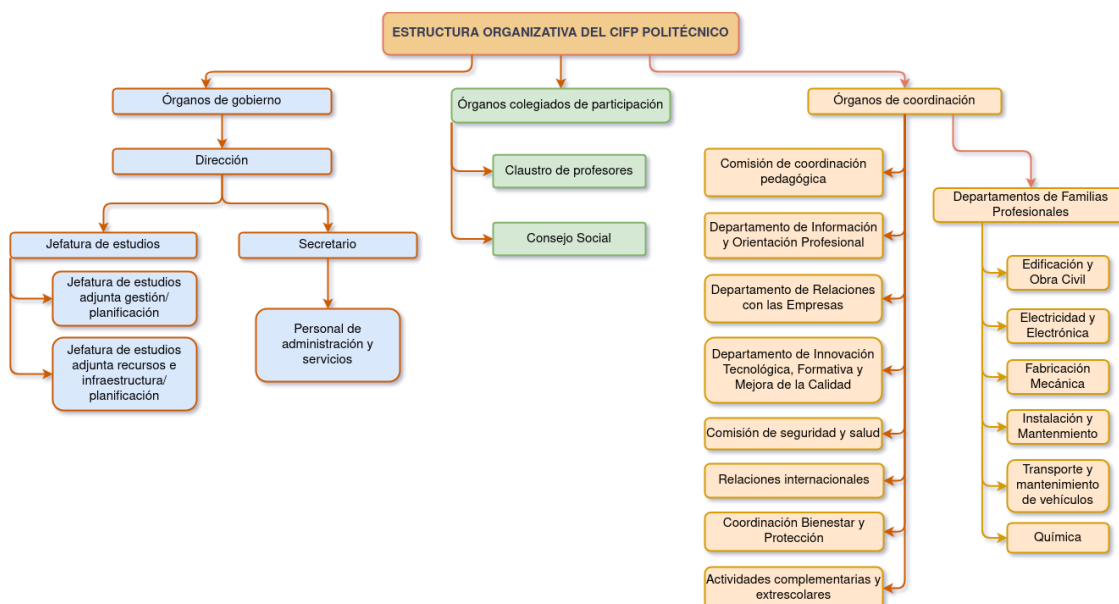

Organigrama del centro

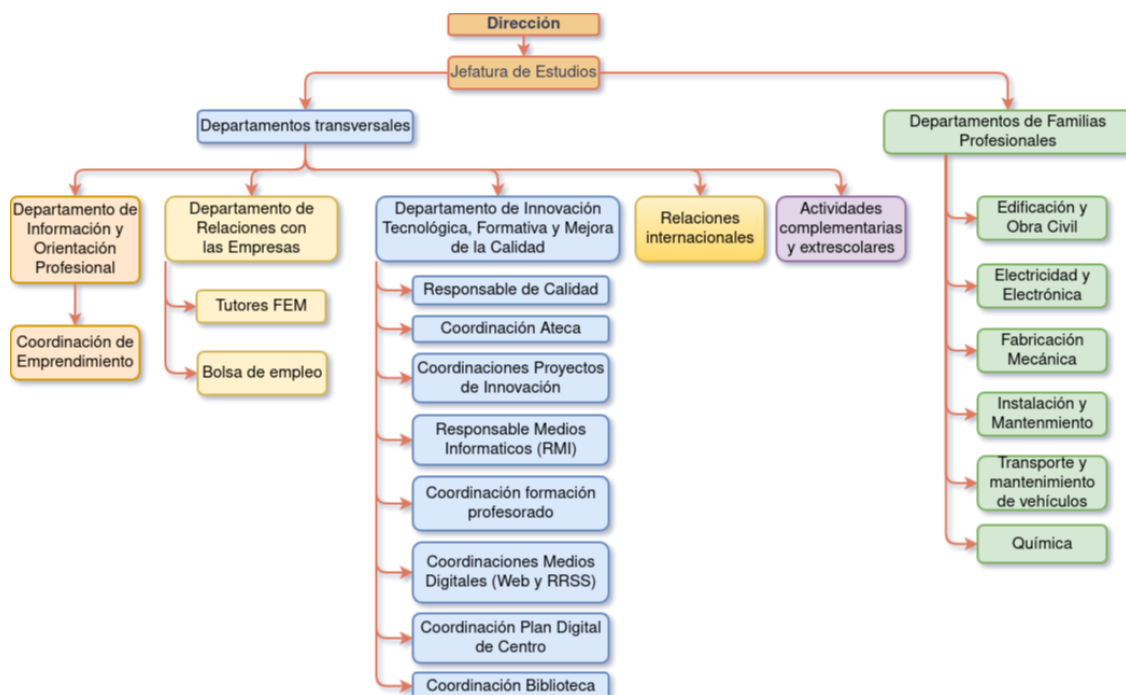

 Región de Murcia	<p style="text-align: center;">PROYECTO FUNCIONAL CIFP POLITECNICO, CARTAGENA</p>		 <div style="display: inline-block; vertical-align: middle;"> CIFP POLITÉCNICO cartagena </div> <p>Calle Grecia 56 30203 Cartagena T: 968120909 30021277@murciaeduca.es www.elpolitecnico.es</p>
---	---	---	--

Plan estratégico el centro

Introducción

El Plan Estratégico juega papel fundamental dentro del Plan Funcional del Centro, es el eje vertebrador y piedra angular del mismo, establece la planificación y coordinación para la consecución de los objetivos estratégicos que se presentan.

Partiendo del análisis DAFO y la cultura del Politécnico, (Misión Visión y Valores) establecida dentro del SGC, nos va permitir diseñar las líneas estratégicas, los objetivos operativos a alcanzar desde el curso 2025 hasta el 2029, así como las acciones a realizar e indicadores para medir su consecución de este PF.

El PF se ha elaborado partiendo de los siguientes principios básicos:

Establecimiento de unos objetivos realistas y alcanzables en el transcurrir del curso académico.

Flexibilidad y capacidad de adaptación a las características propias de un Centro Integrado de FP impulsando una dinámica de mejora continua en todos los recursos humanos del Centro a través de la retroalimentación suministrada a través del Sistema de Gestión de Calidad.

Situación actual y futuro a medio y largo plazo: Análisis DAFO

Para diagnosticar la situación actual de manera objetiva considero adecuado hacer un análisis DAFO (Debilidades, amenazas, fortalezas y oportunidades) del CIFP Politécnico que acaba de nacer.

 Región de Murcia	<p align="center">PROYECTO FUNCIONAL CIFP POLITECNICO, CARTAGENA</p>		  Calle Grecia 56 30203 Cartagena T: 968120909 30021277@murciaeduca.es www.elpolitecnico.es
---	--	---	---

DEBILIDADES

Falta de equipamiento y mobiliario en muchos departamentos así como actualización los mismos

Incumplimiento de normativa de accesibilidad en las infraestructuras, aulas en primeras plantas, Falta de ventilación en algunos talleres. Imposibilidad de optar a nuevos Ciclos Formativos por falta de espacios.

Infraestructura con falta de mantenimiento en cerramientos y paredes.

Ocupación al 100% de espacios. Existencia de espacios compartidos con el anterior IES Politécnico.

Importantes factores de riesgo en los talleres, importancia de la prevención.

Alto coste mantenimiento de las instalaciones y equipamiento.

Necesidad continua de la actualización del profesorado.

AMENAZAS

Los recortes económicos de la administración.

Los continuos cambios tecnológicos en los procesos productivos.

Continuos cambios en TICs.

Infraestructura no adecuada a las nuevas ofertas formativa FP, aprobada por MEYFP. No cumplimos los requisitos mínimos exigidos por ley.

Posible desprestigio de estas enseñanzas al realizarlas con equipamientos obsoletos.

La creciente oferta formativa de FP en los centros con enseñanzas de FP concertados y privados.

 Región de Murcia	<p align="center">PROYECTO FUNCIONAL CIFP POLITECNICO, CARTAGENA</p>		  Calle Grecia 56 30203 Cartagena T: 968120909 30021277@murciaeduca.es www.elpolitecnico.es
---	--	---	---

FORTALEZAS

Tener más de 100 años de experiencia.

Pionero en Formación Técnica y Profesional.

Una de las mayores ofertas formativa de FP. Industrial.

Tener un buen Plan de acogida a los alumnos.

Tener implantado un Plan de Convivencia.

Centro abierto a los proyectos de innovación.

Grandes instalaciones, talleres y laboratorios.

Tener implantado un Plan de Prevención

Profesorado implicado en la actividad del Centro.

Las buenas relaciones entre el profesorado.

Certificado ISO 9001-2008.

Alta motivación del alumnado en Ciclos Formativos.

Entidad Colaboradora del SEF.

Reconocimiento de nuestras titulaciones por las empresas

Colaboración con empresas e instituciones locales

OPORTUNIDADES

Implantación de nuevos ciclos y cursos de especialización que responden a las necesidades del entorno.

Posibilidades de implantar un sistema bilingüe.

Acuerdos de colaboración con la UPCT.

Reconocimiento de créditos entre las enseñanzas

Seguir fomentando nuevas relaciones con las empresas y entidades

Desarrollo de una línea estratégica de fomento de la FP

 Región de Murcia	<p style="text-align: center;">PROYECTO FUNCIONAL CIFP POLITECNICO, CARTAGENA</p>		 <div style="display: inline-block; vertical-align: top; padding-left: 10px;"> CIFP POLITÉCNICO cartagena </div> <p>Calle Grecia 56 30203 Cartagena T: 968120909 30021277@murciaeduca.es www.elpolitecnico.es</p>
---	---	---	---

Partiendo de este análisis DAFO y consciente de la realidad existente, planteamos la Misión, Visión y Valores que van a determinar la cultura institucional del Centro en los siguientes cuatro años, nuestra razón de ser y el futuro que deseamos y en lo que queremos llegar a ser a través de las líneas estratégicas fijadas nos marcamos unos objetivos operativos a alcanzar. Objetivos estratégicos que establecemos en este Proyecto Funcional de CIFP.

Cultura Institucional, Misión, Visión, valores

MISION

Razón de ser del Centro

El CIFP Politécnico de Cartagena tiene como objetivo prioritario proporcionar a los alumnos de Formación Profesional en Ciclos Formativos de Grado Medio y Superior, cursos de especialización y de las acciones formativas del SEF, una enseñanza de calidad por medio de un sistema de gestión basado en la Norma UNE EN-ISO 9001:2015, que permita la mejora continua de todas las actividades, servicios y procesos del trabajo que realizamos.

VISIÓN

Futuro que deseamos para el Centro

El CIFP Politécnico aspira a consolidarse como un centro de referencia de Formación Profesional a nivel Estatal donde se satisfagan las necesidades de nuestros usuarios siguiendo las directrices:

- Cumplir con todos los requisitos legales y reglamentarios cuyo ámbito de aplicación incluya a la Formación Profesional en el marco de la Región de Murcia.
- Procurar la mejora continua de la eficiencia del servicio educativo que presta mediante el perfeccionamiento del sistema de gestión de calidad implantado.
- Entender, satisfacer y adaptarnos a las necesidades y expectativas de nuestros alumnos, familias y empresas que colaboran con la formación en centros de trabajo y en el entorno empresarial del Centro.

 Región de Murcia	<p align="center">PROYECTO FUNCIONAL</p> <p align="center">CIFP POLITECNICO, CARTAGENA</p>		 <div> CIFP POLITÉCNICO cartagena </div> <p>Calle Grecia 56 30203 Cartagena</p> <p>T: 968120909</p> <p>30021277@murciaeduca.es</p> <p>www.elpolitecnico.es</p>
---	--	---	---

- Proporcionar la formación y herramientas adecuadas para que el alumnado desarrolle sus habilidades y conocimientos profesionales con éxito, en las empresas del entorno productivo y en el extranjero.

- Dar una orientación profesional y académica adaptada a las necesidades particulares de cada alumno.

- Establecer una red de colaboración con instituciones y agentes económicos de nuestro entorno, a nivel nacional y a nivel internacional que mejore y facilite la empleabilidad de nuestros alumnos.

VALORES

Son las ideas, principios y puntos de referencia sobre los que se fundamenta el centro

Los principios que sirven como referencia de los comportamientos y actitudes personales de nuestro Centro serán los siguientes:

1ª) Seguimiento de una conducta ética responsable y democrática que, por encima de intereses particulares, priorice al colectivo a favor de un propósito común

2ª) Fomento de un clima laboral positivo, favoreciendo la participación activa y reconociendo el trabajo y la buena voluntad del personal del Centro.

3ª) Concienciación en el alumnado de unos valores que pueda aplicar en su futuro laboral: espíritu de trabajo, ánimo de superación y reconocimiento de la iniciativa emprendedora como otra oportunidad de trabajo.

4ª) Incorporación de la seguridad y la salud en la organización, procedimientos y sistemas de trabajo para la mejora del funcionamiento del Centro como servicio público de educación y formación.

5ª) Respeto por el medioambiente y por nuestro entorno de trabajo.

 Región de Murcia	<p align="center">PROYECTO FUNCIONAL</p> <p align="center">CIFP POLITECNICO, CARTAGENA</p>		  Calle Grecia 56 30203 Cartagena T: 968120909 30021277@murciaeduca.es www.elpolitecnico.es
---	--	---	---

Líneas estratégicas. Objetivos operativos. Acciones por objetivos, Responsables.
Recursos. Plazos de consecución. Indicadores.

Planteamos a través de las siguientes tablas, las acciones a realizar para conseguir los objetivos operativos, que se plantean dentro de las líneas estrategias sobre las que funciona este centro.

Se marcan acciones, responsables para la consecución de ellas, recursos o instrumentos utilizados para poder hacerlas medirlas y plazo para comprobar su cumplimiento, e indicadores para medir el nivel de consecución de los objetivos planteados.

 Región de Murcia	PROYECTO FUNCIONAL CIFP POLITECNICO, CARTAGENA		
			Calle Grecia 56 30203 Cartagena T: 968120909 30021277@murciaeduca.es www.elpolitecnico.es

CULTURA INSTITUCIONAL		
MISION	VISION	VALORES



LINEAS ESTRATEGICAS					
L1 PROMOCION INSTITUCIONAL	L2 CALIDAD ENSEÑANZAS	L3 TRASFORMACION TECNOLOGICA Y DIGITAL	L4 EMPRESAS, EMPRENDIMIENTO, EMPLEABILIDAD	L5 INTERNACIONLIZACION	L6 ORGANIZACIÓN GESTION CENTRO



 Región de Murcia	PROYECTO FUNCIONAL CIFP POLITECNICO, CARTAGENA		
			Calle Grecia 56 30203 Cartagena T: 968120909 30021277 @murciaeduca.es www.elpolitecnico.es

OBJETIVOS OPERATIVOS					
L1 PROMOCION INSTITUCIONAL	L2 CALIDAD ENSEÑANZAS	L3 TRASFORMACION TECNOLOGICA Y DIGITAL	L4 EMPRESAS, EMPRENDIMIENTO, EMPLEABILIDAD	L5 INTERNACIONLIZACI ON	L6 ORGANIZACIÓN GESTION CENTRO
1. Aumento visibilidad institucional. 2. Actualización de la imagen del centro 3. Captación de alumnos	1. Mejora continua en todos los procesos. 2. Mejora resultados académicos de los alumnos. 3. Formación y actualización continua del profesorado 4. Apoyar e impulsar los Proyectos de	1. Aprendizaje y capacitación digital del profesorado 2. Mejora del uso en accesibilidad digital de los usuarios. 3. Administración y gestión digital. 4. Creación espacios tecnológicos.	1. Potenciar la bolsa de empleo entre nuestros alumnos y empresas colaboradoras 2. Sistema de orientación continua desde el centro educativo hasta la inserción laboral 3. Fomento del Espíritu Emprendedor	1. Participación de estudiantes y personal en movilidades internacionales. 2. Participación en redes internacionales	1. Reducir gasto corriente. 2. Gestión eficiente y responsable del centro 3. Ampliación y mejora de las instalaciones 4. Velar por el cumplimiento de las normativas de seguridad y salud

 Región de Murcia	PROYECTO FUNCIONAL CIFP POLITECNICO, CARTAGENA		
			Calle Grecia 56 30203 Cartagena T: 968120909 30021277@murciaeduca.es www.elpolitecnico.es

	Innovación. 5. Mejora de la participación, el trabajo en equipo, y la convivencia		4. Sostenibilidad y responsabilidad social		
--	--	--	--	--	--

 Región de Murcia	PROYECTO FUNCIONAL CIFP POLITECNICO, CARTAGENA		
		Calle Grecia 56 30203 Cartagena T: 968120909 30021277@murciaeduca.es www.elpolitecnico.es	

L1. PROMOCION INSTITUCIONAL				
OBJETIVO	Línea de actuación	Responsable	Recursos	Plazo de seguimiento
1. Aumento visibilidad institucional.	1. Potenciar relaciones con instituciones a nivel internacional. 2. Generar y potenciar relaciones con las empresas internacionales. 3. Dinamización web CIFP 4. Consolidar presencia en RRSS generalistas y profesionales. 5. Difusión de eventos en prensa/radio.	Equipo Directivo Dpto. Relaciones Empresa Tutores FCT Resp. web Coordinador de Internacional	Instituciones docentes y empresariales internacionales. Página WEB del centro RRSS Medios de comunicación Espacios físicos del centro	Anual

 Región de Murcia	<p align="center">PROYECTO FUNCIONAL</p> <p align="center">CIFP POLITECNICO, CARTAGENA</p>		 Calle Grecia 56 30203 Cartagena T: 968120909 30021277 @murciaeduca.es www.elpolitecnico.es
---	--	---	--

INDICADOR:

- | | |
|--|--|
| 1. Dinamización de Redes Sociales y web del CIF. | VALOR .100 % |
| 2. Presencia de RRSS | VALOR Más de 10 publicaciones por mes. |
| 3. Realización de eventos con empresas | VALOR mínimo 1 en el curso |
| 4. Participación del profesorado | VALOR 50% profesorado |

2. Consolidación de la imagen del centro	1. Proyectar una imagen corporativa de excelencia en todas las Familias Profesionales. 2. Información al sector empresarial de la oferta formativa, funcionamiento del CIFP, email, web. 3. Promocionar y dinamizar la bolsa de trabajo. 4. Difundir la imagen de centro innovador en RRSS. 5. Realizar ferias del conocimiento con empresas líderes en el sector.	Equipo Directivo Dpto. Relaciones Empresa Coordinador Internacional Coordinador RRSS	Imagen corporativa del centro Recursos informáticos, RRSS.... Instalaciones del centro	Anual
--	--	---	--	-------

 Región de Murcia	PROYECTO FUNCIONAL CIFP POLITECNICO, CARTAGENA		
			Calle Grecia 56 30203 Cartagena T: 968120909 30021277@murciaeduca.es www.elpolitecnico.es

INDICADOR:

1. Dinamización de Redes Sociales y web del CIFP.
2. Presencia de RRSS
3. Realización de eventos con empresas
4. % Participación del profesorado

VALOR DESEADO: 100 %

VALOR DESEADO: Más de 10 publicaciones por mes.

VALOR DESEADO: mínimo 1 en el curso

VALOR DESEADO: 50% profesorado

3. Captación de alumnos	1. Visitas promocionales a centros educativos. 2. Elaboración de videos promocionales de CCFF 3. Celebrar actos de graduación.	Equipo Directivo, JE. Dptos. Familias Prof. Resp. RRSS Tutores de FCT y FEM.	Imagen corporativa del centro Recursos informáticos, WIFI... RRSS Instalaciones del centr	Anual
-------------------------	--	---	--	-------

 Región de Murcia	<p align="center">PROYECTO FUNCIONAL</p> <p align="center">CIFP POLITECNICO, CARTAGENA</p>		<div>  <div> CIFP POLITÉCNICO cartagena </div> </div> <p>Calle Grecia 56 30203 Cartagena</p> <p>T: 968120909</p> <p>30021277@murciaeduca.es</p> <p>www.elpolitecnico.es</p>
---	--	---	--

<p>INDICADOR:</p> <div> <div> 1. N° de visitas a centros educativos. 2. N° de presencia de RRSS 3. N° creación de videos CCFF 4. N° de realización de acto de graduación 5. % Participación del profesorado </div> <div> <p>VALOR DESEADO: 1 visita por familia profesional.</p> <p>VALOR DESEADO: Más de 10 publicaciones por mes.</p> <p>VALOR: DESEADO: 1 por CCFF.</p> <p>VALOR DESEADO: mínimo 1 en el curso CCFF.</p> <p>VALOR DESEADO: 50% profesorado.</p> </div> </div>				

 Región de Murcia	<p align="center">PROYECTO FUNCIONAL CIFP POLITECNICO, CARTAGENA</p>		 Calle Grecia 56 30203 Cartagena T: 968120909 30021277@murciaeduca.es www.elpolitecnico.es
---	--	---	---

L2. CALIDAD EN LA ENSEÑANZA

OBJETIVO	Línea de actuación	Responsable	Herramientas	Plazo de seguimiento
1. Mejora continua en todos los procesos	1. Actualizar SGC. 2. Fomentar la cultura de la calidad y la mejora continua en todos los implicados en FP. 3. Elevar el nivel de implicación del claustro en todos los procesos. 4. Difusión del SGC en la comunidad educativa. 5. Certificación SGC. 6. Plan de Formación del Profesorado anual. 7. Evaluación de la actividad docente dentro SGC.	Equipo directivo, JE Responsable de Calidad (RESCAL) Coordinadores de calidad en los Dpto. Familias Prof. Departamento de Innovación Tecnológica, Formativa y de mejora de la calidad (DITFMC).	Aula virtual SGC Equipos informáticos Formación del SGC Programaciones Didácticas	Anual
2. Apoyar e impulsar los Proyectos de	1. Implicación del profesorado en los proyectos de Innovación.	Equipo Directivo.	WEB	Anual

 Región de Murcia	<p align="center">PROYECTO FUNCIONAL</p> <p align="center">CIFP POLITECNICO, CARTAGENA</p>		<div>  <div> CIFP POLITÉCNICO cartagena </div> </div> <p>Calle Grecia 56 30203 Cartagena</p> <p>T: 968120909</p> <p>30021277 @murciaeduca.es</p> <p>www.elpolitecnico.es</p>
---	--	---	---

Innovación	2. Difusión de los Proyectos de Innovación a toda la comunidad educativa. 3. Fomento en la participación en Proyectos de Innovación	DITFMC Coordinación RRSS	RRSS prensa Reuniones coordinación de Proyectos Innovación.	
3. Mejora de los resultados académicos.	1. Consolidación del Plan de Acción tutorial. 2. Consolidación del sistema de quejas y sugerencias para el alumnado.	Equipo directivo. RESCAL. Tutores.	Plan de acción tutorial. SGC.	Anual
4. Formación y actualización continua del profesorado	1. Elaboración del Plan de Formación del Profesorado. 2. Implicación del claustro en realización Plan de Formación	Equipo Directivo DITFMC Coordinación Formación (CPR)	Plan de Formación del profesorado	Anual

 Región de Murcia	<p align="center">PROYECTO FUNCIONAL CIFP POLITECNICO, CARTAGENA</p>		 Calle Grecia 56 30203 Cartagena T: 968120909 30021277 @murciaeduca.es www.elpolitecnico.es
---	--	---	--

5. Mejora de la participación, el trabajo en equipo, y la convivencia	1. Facilitar y posibilitar el trabajo en equipo del profesorado. 2. Revisión y actualización del RRI (Reglamento régimen Interior) 3. Difusión de la importancia del conocimiento y cumplimiento RRI. 4. Celebrar Jornadas de convivencia del Profesorado.	Equipo directivo. CCP. Jefes de Departamento. Tutores. Claustro de Profesores.	RRI: SGC AN-09 Instalaciones del centro.	Anual
<div> <div>INDICADOR:</div> <div> <div>1. Actualización SGC.</div> <div>2. Elaboración de los Planes y Programas</div> <div>3. Actualización de normativa interna</div> <div>4. Participación del Profesorado Proyectos</div> </div> <div> <div>VALOR DESEADO: .100%</div> <div>VALOR DESEADO: 100%.</div> <div>VALOR: DESEADO: 100%</div> <div>VALOR DESEADO: 30% mínimo en el curso</div> </div> </div>				

 Región de Murcia	PROYECTO FUNCIONAL CIFP POLITECNICO, CARTAGENA		
			Calle Grecia 56 30203 Cartagena T: 968120909 30021277 @murciaeduca.es www.elpolitecnico.es

L3 TRASFORMACION DIGITAL / TECNOLÓGICA				
OBJETIVO	Línea de actuación	Responsable	Herramientas	Plazo de seguimiento
1. Aprendizaje y capacitación digital del profesorado.	1. Establecer las plataformas educativas y aplicaciones informáticas autorizadas. Punto 6.2 PDC orden 8 de septiembre de 2025. 2. Introducción del empleo de la Inteligencia artificial (IA) en la labor docente.	Equipo directivo DITFC Jefes de Departamento FP Tutores Profesores	Aula virtual Equipos informáticos Formación aula virtual Programaciones Didácticas Aula ATECA	Inicial Anual
2. Mejora en el uso de las tecnologías digitales por parte de los alumnos.	1. Integración gradual y adaptada de las TIC en los ciclos formativos. Itinerarios digitales. 2. Desarrollar un protocolo de convivencia, bienestar digital y uso saludable de las tecnologías en la comunidad educativa. 3. Desarrollar e implementar un protocolo de protección de	Equipo directivo DITFC Jefes de Departamento Tutores Profesores	Aula virtual Equipos informáticos Formación aula virtual. Plan Digital del Centro Programaciones Didácticas Aula ATECA	Inicial Anual

 Región de Murcia	PROYECTO FUNCIONAL CIFP POLITECNICO, CARTAGENA		
			Calle Grecia 56 30203 Cartagena T: 968120909 30021277 @murciaeduca.es www.elpolitecnico.es

	datos y ciberseguridad. 4. Atención a las diferencias individuales y personalización del aprendizaje.			
3. Administración y gestión digital	1. Promoción de una gestión sostenible del papel mediante la transición a procedimientos administrativos digitales. 2. Implantar el uso de la firma digital por toda la comunidad educativa. 3. Fomentar el empleo del portafirmas de la CARM entre los miembros del claustro.	Equipo Directivo Secretaria Coordinación WEB DITFC	WEB	Inicial Anual
4. Desarrollo de la metodología de los espacios IAA.	1. Consolidación de los espacios IAA. 2. Formación de docentes en el diseño y puesta en marcha de situaciones de aprendizaje en espacios IAA.	ED Coordinación ATECA Departamentos FP DITFC	Aula virtual Equipos informáticos Formación aula virtual Programaciones Didácticas	Inicial Anual

 Región de Murcia	PROYECTO FUNCIONAL CIFP POLITECNICO, CARTAGENA		  Calle Grecia 56 30203 Cartagena T: 968120909 30021277 @murciaeduca.es www.elpolitecnico.es

	3. Desarrollo de situaciones de aprendizaje y difusión de la metodología IAA para consolidarnos en el Nivel II.		Formación en IAA. (ATECA).	
--	---	--	----------------------------	--

INDICADOR:

1. Aprendizaje y capacitación digital del profesorado.
2. Creación de los protocolos e itinerarios.
3. Administración y gestión digital.
4. Desarrollo de la metodología de los espacios IAA.

VALOR DESEADO: 25% del plan de formación.
VALOR DESEADO: 75 % de los documentos.
VALOR DESEADO: 50 % del plan de formación.
VALOR DESEADO: 3 acciones mínimo

 Región de Murcia	PROYECTO FUNCIONAL CIFP POLITECNICO, CARTAGENA		
			Calle Grecia 56 30203 Cartagena T: 968120909 30021277 @murciaeduca.es www.elpolitecnico.es

L4. EMPRESAS, EMPRENDIMIENTO, EMPLEABILIDAD

OBJETIVO	Línea de actuación	Responsable	Herramientas	Plazo de seguimiento
1. Potenciar la bolsa de empleo entre nuestros alumnos y empresas colaboradoras	1. Actualización de Bolsa de Empleo a través de las RRSS. 2. Difusión funcionamiento bolsa de Empleo entre el alumnado 3. Informar al tejido empresarial e Instituciones de la oferta formativa, la bolsa de empleo, jornadas profesionales. 4. Difusión mediante visitas a empresas del entorno de nuestros titulados y el nivel de excelencia de los mismos.	Equipo Directivo Departamento Relaciones Empresas DIOP	Bolsa de trabajo WEB RRSS	Anual

 Región de Murcia	<p align="center">PROYECTO FUNCIONAL CIFP POLITECNICO, CARTAGENA</p>		 Calle Grecia 56 30203 Cartagena T: 968120909 30021277@murciaeduca.es www.elpolitecnico.es
---	--	---	---

2. Sistema de orientación continua desde el centro educativo hasta la inserción laboral	<ol style="list-style-type: none"> 1. DIOP plenamente operativo 2. Itinerarios personalizados de empleabilidad. 3. Mentorización con antiguos alumnos exitosos. 4. Información cursos SEF 5. Realización de Jornadas de Orientación Profesional. 6. Continuar con Visitas a Centros Educativos. 7. Simulaciones de selección de personal reales 	Equipo Directivo DIOP Tutores FCT Dptos. FP	Plan de Orientación Profesional Talleres Skills Test vocacionales Plan de orientación personal	Anual
3. Fomento del Espíritu Emprendedor.	<ol style="list-style-type: none"> 1. Integrar inteligencia artificial en procesos formativos de emprendimiento. 2. Talleres de SoftSkills incluyendo liderazgo, creatividad e inteligencia emocional. 3. Participación a través de la Coordinación de Emprendimiento en 	Equipo Directivo DIOP Tutores FCT	Aula empresa actualizada Talleres Skills Asistencia a Jornadas	Anual

 Región de Murcia	PROYECTO FUNCIONAL CIFP POLITECNICO, CARTAGENA		
			Calle Grecia 56 30203 Cartagena T: 968120909 30021277@murciaeduca.es www.elpolitecnico.es

	proyectos, jornadas y congresos para transmitir valores de emprendimiento a los profesores y alumnos 4. Implantar e incorporar en las Programaciones de FP el proyecto de emprendimiento.			
4. Sostenibilidad y responsabilidad social	1. Sostenibilidad integrada en todos los ciclos formativos 2. Líneas de emprendimiento ECO-Social	Profesores DIOP	Módulo de sostenibilidad	ANUAL

INDICADOR:

1. Implantación de Itinerarios personalizados de empleabilidad IPE 2
2. Visita de antiguos alumnos por ciclos formativo para mentorización
3. Realizar una simulación de entrevista de trabajo real
4. Asistencia a jornadas o congresos de forma anual congresos
5. Realizar visitas a centros educativos para la difusión de la oferta formativa
6. Realización talleres de softskills por familia profesional
7. Implantación del módulo de sostenibilidad.

VALOR DESEADO: Realizar al 100% con los alumnos en
VALOR DESEADO: Visita de 2 alumnos por ciclos
VALOR DESEADO: 2 Entrevistas por familia profesional.
VALOR DESEADO: Asistencia al menos a 2 jornadas o

VALOR DESEADO: Visita a 3 centros
VALOR DESEADO: Un taller por familia profesional

VALOR DESEADO: Implantación al 100% del módulo en los ciclos formativo

 Región de Murcia	PROYECTO FUNCIONAL CIFP POLITECNICO, CARTAGENA		 Calle Grecia 56 30203 Cartagena T: 968120909 30021277 @murciaeduca.es www.elpolitecnico.es

L5. INTERNACIONALIZACION

OBJETIVO	Línea de actuación	Responsable	Herramientas	Plazo de seguimiento
1. Participación de estudiantes y personal en movilidades internacionales.	1. Potenciar la Coordinación de Proyectos Internacionales. 2. Implicar a todos los Dptos. de FP e la difusión de los programas Erasmus+. 3. Participar en Programas Internacionales. Erasmus + 4. Difusión de proyectos y experiencias de alumnado y personal en Web y RRSS 5. Promover la participación de antiguos alumnos Erasmus en las	Equipo Directivo Coordinación de Programas Internacionales Dptos. FP Tutores de prácticas	Programación de la coordinación de Programas Internacionales. Web del centro RRSS Jornada Erasmus Day Proyectos KA121 y KA131	Anual

 Región de Murcia	<p align="center">PROYECTO FUNCIONAL</p> <p align="center">CIFP POLITECNICO, CARTAGENA</p>		 Calle Grecia 56 30203 Cartagena T: 968120909 30021277 @murciaeduca.es www.elpolitecnico.es
---	--	---	--

	<p>sesiones informativas anuales</p> <p>Erasmus Days promovidas por la Unión Europea.</p> <p>6. Participar en las convocatorias KA121-VET y KA131-HED.</p>			
<p>2. Participación en redes internacionales</p>	<p>1. Establecer alianzas y consolidar redes de colaboración con instituciones educativas o profesionales para realizar intercambios de alumnado y personal.</p> <p>2. Pertenecer a consorcios para participar en proyectos europeos.</p>	<p>Equipo Directivo</p> <p>Coordinación de Programas Internacionales</p> <p>Dptos. FP</p>	<p>Acuerdos con instituciones internacionales.</p> <p>Base de datos con empresas extranjeras de cada familia profesional.</p> <p>Consorcio CPR</p> <p>Web del centro</p> <p>RRSS</p>	<p>Anual</p>

 Región de Murcia	PROYECTO FUNCIONAL CIFP POLITECNICO, CARTAGENA		
			Calle Grecia 56 30203 Cartagena T: 968120909 30021277@murciaeduca.es www.elpolitecnico.es

INDICADOR:

- | | |
|--|---|
| 1. Número de personas implicadas en la coordinación | VALOR DESEADO: mínimo 1 por departamento familias e inglés. |
| 2. Número de movilidades realizadas por estudiantes. | VALOR DESEADO: mínimo un 5% del alumnado. |
| 3. Número de movilidades de personal | VALOR DESEADO: mínimo un 5% del personal. |
| 4. Número de nuevas alianzas | VALOR DESEADO: mínimo 1 más cada dos cursos. |
| 5. Difusión en Web y RRSS | VALOR: DESEADO: mínimo 1 presencia por mes en RRSS. |

 Región de Murcia	PROYECTO FUNCIONAL CIFP POLITECNICO, CARTAGENA		
			Calle Grecia 56 30203 Cartagena T: 968120909 30021277 @murciaeduca.es www.elpolitecnico.es

L6. MEJORAR LAS INSTALACIONES Y GESTION DEL CENTRO

OBJETIVO	Línea de actuación	Responsable	Herramientas	Plazo de seguimiento
1. Reducir gasto corriente.	1. Revisar contratos de consumos. 2. Mantenimiento válvula de corte de agua. 3. Reducir el consumo de papel y fotocopias. 4. Ampliar la implicación de la comunidad docente en el mantenimiento del centro. 5. Crear coordinaciones de mantenimiento. 6. Crear equipos de mantenimiento con alumnos.	Equipo Directivo Jefes departamento Coordinadores de Mantenimiento.	Presupuesto del Centro Instalaciones del centro	Anual

 Región de Murcia	<p align="center">PROYECTO FUNCIONAL</p> <p align="center">CIFP POLITECNICO, CARTAGENA</p>		<div>  <div> CIFP POLITÉCNICO cartagena </div> </div> <p>Calle Grecia 56 30203 Cartagena</p> <p>T: 968120909</p> <p>30021277@murciaeduca.es</p> <p>www.elpolitecnico.es</p>
---	--	---	--

2.Gestión eficiente y responsable del centro	<ol style="list-style-type: none"> 1. Supervisar y automatizar, en la medida de lo posible, el apagado de equipos de climatización. 2. Detectores de presencia y apagado de equipos no críticos. 3. Centralización, mediante una aplicación, de la gestión de incidencias. 4. Centralización y uso de la aplicación de reservas de espacios y equipamientos comunes. 5. Fomento de educación en Reciclaje 6. Incorporación en las programaciones de la gestión de residuos 7. Continuación con el proyecto de gestión de residuos. 8. Mantenimiento y mejora del Punto Limpio 9. Ampliación de la 	Equipo Directivo Coordinador proyecto gestión de residuos Responsables de los departamentos	Presupuesto del Centro Instalaciones del centro Proyecto de gestión de residuos	Anual
--	--	--	---	-------

 Región de Murcia	<p align="center">PROYECTO FUNCIONAL CIFP POLITECNICO, CARTAGENA</p>		<div>  <div> CIFP POLITÉCNICO cartagena </div> </div> <p> Calle Grecia 56 30203 Cartagena T: 968120909 30021277 @murciaeduca.es www.elpolitecnico.es </p>
---	--	---	---

	instalación de energía solar. 10. Adecuación y puesta en funcionamiento del sistema de carga de vehículos eléctricos.			
3.Ampliación y mejora de las instalaciones	1. Adecuación y puesta en funcionamiento espacio de co-working en la calle del Aire 2. Creación de zona/s de almacenamiento de uso general del centro. 3. Racionalización de espacios (p. ej. separación de espacio en el aula polivalente para la separación de la zona de taller de CE de drones). 4. Mejora señalización (cartelería, señalética y pintura suelo). 5. Crear Museo de Proyectos FP 6. Solicitud de creación	Equipo Directivo CCP	Presupuesto del Centro Presupuestos de la Consejería de Educación	Trimestral

 Región de Murcia	<p align="center">PROYECTO FUNCIONAL</p> <p align="center">CIFP POLITECNICO, CARTAGENA</p>		 Calle Grecia 56 30203 Cartagena T: 968120909 30021277 @murciaeduca.es www.elpolitecnico.es
---	--	---	--

	de nuevos espacios			
4.Velar por el cumplimiento de las normativas de seguridad y salud	1. Concentración de equipamiento en zonas específicas para optimización de uso y cumplimiento de normas técnicas de seguridad. 2. Revisión Plan de contingencia 3. Revisión plan de Seguridad 4. Realizar Formación en Prevención de riesgos 5. Señalizar y mantener correctamente la señalización en PRL 6. Dinamizar y dar continuidad de trabajo a la Comisión de seguridad 7. Aumentar (dentro de lo legalmente permitido) la supervisión por video de las	Equipo Directivo Jefes departamento Coordinador SSL	Plan de Prevención Plan de Contingencia SGC	Trimestral Anual

 Región de Murcia	<p align="center">PROYECTO FUNCIONAL CIFP POLITECNICO, CARTAGENA</p>		 Calle Grecia 56 30203 Cartagena T: 968120909 30021277 @murciaeduca.es www.elpolitecnico.es
---	--	---	--

	instalaciones para disuadir y perseguir los actos vandálicos, inadecuados y delictivos.			
INDICADOR:				
1.	Número de acciones realizadas por cada objetivo de Mejora Instalaciones.	VALOR DESEADO: mínimo 3 acciones por objetivo.		
2.	Número de profesores participantes en mantenimientos y cambios.	VALOR DESEADO: mínimo un 25% del profesorado.		
3.	% Revisión documentación seguridad	VALOR: DESEADO: 100% de documentos.		
4.	Nº de profesores en Comisión de Seguridad	VALOR DESEADO: 1 mínimo departamento de familias.		